

# VENDITA

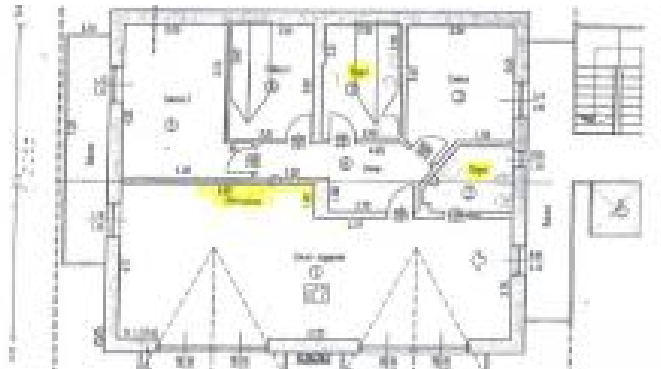

## **A LEDRO, ALL'INTERNO DELLA RESIDENZA GUELLA (CASA CLIMA B), DUE MANSARDE DI MQ 140 E 130 CON POSTI AUTO COPERTI E CANTINA**

**A: Ledro (TN) - Rif. N. 2.043**

Nella splendida valle di Ledro, in località Tiarno di Sotto, in zona soleggiata, al secondo piano della "Residenza Guella", due mansarde indipendenti (pianta A) di mq 140 e (pianta B) di mq 130, con balconi e, annessi per ogni unità abitativa, due posti auto coperti e ampia cantina. Soluzione immobiliare ideale anche come casa vacanza oppure ottimo investimento da mettere...

Tipologia: **Mansarda**

Condizioni: **Abitabile**

N. Camere: **3**

Numero posti auto/box: **2**

Stato: **libero**

Piano immobile: **Terra, 1 e 2**

Cucina: **angolo cottura**

Indice IPE: **42 KWh/m2a**

Anno di costruzione: **2008**

Mq commerciali: **130**

Riscaldamento: **centralizzato**

Numero bagni: **2**

Unità: **2**

Totale piani: **2**

Cantina: **Si**

Classe Energetica: **B**

**Trattativa Riservata**

